

2019.07.30 08:22



山を望
石室山の上の山頂の松を
望む。石室山の上の山頂の松を
望む。石室山の上の山頂の松を
望む。



故郷
石室山の上の山頂の松を
望む。石室山の上の山頂の松を
望む。石室山の上の山頂の松を
望む。



田原
石室山の上の山頂の松を
望む。石室山の上の山頂の松を
望む。石室山の上の山頂の松を
望む。

2019.07.30 08:22



合紙
晴之けしきを
三上之秋
三上之秋
三上之秋



深谷
空
空
空
空
空



甲斐
山
山
山
山
山





串月画
一軒の月堂の月夜に
かゝる巧み大新の筆墨



田家
五月の月夜に
かゝる巧み大新の筆墨



2019.07.30 08:23

2019.07.30 08:22



山を望
石室山の上の山頂に
石室の跡ありて
石室の跡ありて
石室の跡ありて



故跡
石室山の上の山頂に
石室の跡ありて
石室の跡ありて
石室の跡ありて



田原
石室山の上の山頂に
石室の跡ありて
石室の跡ありて
石室の跡ありて

2019.07.30 08:22



合款
晴之けし秋の風を
三上之りて秋の
三上之りて秋の



深谷
空のけし秋の
空のけし秋の





串月画
一軒の空を月夜に照らす
如く巧く大形に書ける
宗



田家
五尺の松を
二尺の松を
三尺の松を
四尺の松を
六尺の松を
七尺の松を
八尺の松を
九尺の松を
一丈の松を
宗



2019.07.30 08:23

新川浩邦	代表取締役社長	昭和二十三年二月二日	江尾隆一	代表取締役社長	昭和二十三年二月二日
------	---------	------------	------	---------	------------

右及報告候也
 大正二十五年二月二日
 石川縣江沼郡長尾上野次郎殿

右及報告候也
 大正二十五年二月二日
 新川浩邦殿
 石川縣江沼郡長尾上野次郎殿

株主名	株数	金額
...

右及報告候也
 大正二十五年二月二日
 石川縣江沼郡長尾上野次郎殿

江尾隆一
 代表取締役社長

新川浩邦	代表取締役社長	昭和二十三年二月二日
------	---------	------------

株主名	株数	金額
...

2019.07.30 16:37

2019.07.30 16:38

山守燈

山守燈
大村敦



代田組
三井物

身の上相談
御婚約は松平節子姫へ
御正法
御婚約は松平節子姫へ
御正法

光町・孝徳
趣味も兼ねながら
良一

和服
新規事業費も計は
河様の編算は

皇太后御葬列を奉送した大群衆
皇太后御葬列を奉送した大群衆
皇太后御葬列を奉送した大群衆

果然！
天下を騒がした
文藝俱樂部
の力作小説
是丈の大力作を
見よ！是だけの大家か
續鳴門秘帖 吉川英治
草の心 岡田三郎
花の心 山田三郎
御用心 山田三郎
五人の御用心 山田三郎
秘史鞍馬天狗 大佛次郎
秘史鞍馬天狗 大佛次郎
秘史鞍馬天狗 大佛次郎

江戸市民の夢 白井喬二
他に見られぬ！獨特記事
愛の書簡大繪巻
帝國憲法血涙史
凡る社會の秘密公開
商賣繁昌開運の

三菱
電氣井ポン
三菱

日八月三年三和朝
（日本文）
（第二版）
（昭和九年八月三日）
第七十六百三千八百一第

明けの午前六時に
皇太后宮のお使
統いて秩父宮、澄宮さま
あわたしき御所

時々御注射を
捧げてゐる
並々ならぬ侍医の苦心
御病室
御病室
御病室

久宮さま
御容体
依然御健勝
御容体
御容体
御容体

聖上陛下御容体
御平熱に近し
御充血も御減少
御平熱に近し
御平熱に近し
御平熱に近し

大山党首が
新代議士と渡米
労働組合に招かれて
民衆大会決定す
労働組合に招かれて
労働組合に招かれて

農民組合の
全国合同運動
近々開始す
農民組合の
農民組合の
農民組合の

大坂着
大坂着
大坂着

演説取締失敗で
警視廳ドロ繩
けふから講習会
定期券ゴマ化す
定期券ゴマ化す
定期券ゴマ化す

日本橋と神田で
懸命の種
七日中
日本橋と神田で
日本橋と神田で
日本橋と神田で

強引種痘
強引種痘
強引種痘

大山麻生両氏を
朝憲系見で告発
朝憲系見で告発
朝憲系見で告発



2019.07.31 08:22

内閣の信託
種々好支

十二に達する
の九分

大判六四！ 發售別 本美册別

▲長男を領事
一 感奮遺命開拓篇

▲不運を征服
五 間の金を

▲哀れな孤兒
四人の遺子

▲内閣の信託
種々好支

活きた愛と涙の

▲學使出の令嬢
おき新考案の洋髪

▲一目千両誰にも
美眼法

▲進級視ひの美し
贈物手藝五種

▲痛くも失戀
青年と下代子

▲初恋の青年
と下代子

▲幸嚮。悲運。夫婦篇

▲許婚の仲を
下代子

▲内閣の信託
種々好支

▲深刻な縁談結婚篇

▲十一歳下
と下代子

▲貞操の過失

▲放蕩の夫を

▲石女。白。日。

▲恐る同性愛
から得た有益な女性實



▲附録
この巻を讀むと
女の眼を
驚かす

▲新
THE HOCHISHI

代田組
三井物産

田和京東

必す良縁を得る
幸福の秘訣

御婚約を祝して松平節子嬢へ
夫人の思ひ出

身の上相談
趣味を兼ねた大群衆

御婚約を祝して松平節子嬢へ
夫人の思ひ出

光町・幸福
趣味を兼ねた大群衆

御婚約を祝して松平節子嬢へ
夫人の思ひ出

果然！
天下を騒がした

文藝俱樂部
の力作小説

是丈の大力作を
讀んで門秘帖

江戸市 夢

愛の書簡大繪巻

帝國憲法血涙史

凡 社會の秘密

和服の豫算は
両様の編成

新規事業の
通達便箋

特別会計も
最小限度を計上

2019.07.31 08:22

2019.07.31 08:26

三井物産

女子オニ

全集

女子オニ全集

女子オニ全集

女子オニ全集

友の良の

法を採求めた記
良人の秘密病の
発見法と療法
梅毒に特效ある
民間療法を公開
良縁を得る占ひ
呪ひの秘密傳授
運田善徳意向新
夫人の涙の告白
主家を再興させ
結婚の實情記

洋松重の副業栽培で儲ける法
返還の誰にも出来る秘法公開
新考案の家庭架色送十種の公開

（代日五）
秘法
秘法
秘法

主婦の良の

良人の秘密病の
発見法と療法
梅毒に特效ある
民間療法を公開
良縁を得る占ひ
呪ひの秘密傳授
運田善徳意向新
夫人の涙の告白
主家を再興させ
結婚の實情記

主婦の良の

良人の秘密病の
発見法と療法
梅毒に特效ある
民間療法を公開
良縁を得る占ひ
呪ひの秘密傳授
運田善徳意向新
夫人の涙の告白
主家を再興させ
結婚の實情記

スクッタ

スクッタ
スクッタ

THE HOCHI SHIMBUN

スクッタ

スクッタ

スクッタ
スクッタ

六洲自動車株式会社

フリット

フリット
フリット

社会自動車自セナヤ

社会自動車自セナヤ
社会自動車自セナヤ

三菱モーター

三菱モーター
三菱モーター

三菱モーター

フルーモ

フルーモ
フルーモ

フルーモ

フルーモ
フルーモ

和野の豫算は

和野の豫算は
和野の豫算は

和野の豫算は

フルーモ

フルーモ
フルーモ

フルーモ

フルーモ
フルーモ

和野の豫算は

和野の豫算は
和野の豫算は

和野の豫算は

フルーモ

フルーモ
フルーモ

フルーモ

フルーモ
フルーモ



ヨセ絶根ラネ
器不衣乗監車特自
P&F
五十嵐商店

サード
豊子田口通券
トインズ
代田組
三井物産

サード
保護自動車を愛せよ
代田組
三井物産

スクワレル
新考案の家産架
出資法の結法公開
裁回米松萬の罰罰
増て科り米

良の人の
民同様に特効ある
民間法の公備
花の機を情と心
大田の真の告白新
た家を再興させ
記者の奮闘記

THE HOCHI SHIMEI
特別会計も
最小限度を計上
和歌の豫算は
阿様の編成
新規事業費も計上

THE HOCHI SHIMEI
新規事業の発展
和歌の豫算は
阿様の編成
新規事業費も計上

三菱
三菱ボニア
三菱自動車工業

三菱
三菱自動車工業

2019.07.31 08:26

歌劇学校
新生卒業生
...



THE GREAT EASTERN
GENTLE BEER
...

阪日新聞
第七大回
...

編輯相談式大聯將棋

西軍 田代名人 全六段 木村八段
東軍 藤田十段 在田八段 大崎八段
前は藤田君との局也

香	桂	馬	車	金	銀	歩	香
香	桂	馬	車	金	銀	歩	香
香	桂	馬	車	金	銀	歩	香
香	桂	馬	車	金	銀	歩	香
香	桂	馬	車	金	銀	歩	香
香	桂	馬	車	金	銀	歩	香
香	桂	馬	車	金	銀	歩	香
香	桂	馬	車	金	銀	歩	香

第十一局 ○大八八八



斬金地獄
...

ニハ
...



全世界の著名なる
藝術家は常に
ビクター・オルソフォ
ニック・レコードに吹
込れて居ります。
今や是等のレコー
ドが日本で製作
され破格の値段で
賣出されました。
各ビクター特約販
賣店に於て

第十号	金一圓五十銭
第十一号	金一圓五十銭
第十二号	金一圓五十銭
第十三号	金一圓五十銭
第十四号	金一圓五十銭
第十五号	金一圓五十銭
第十六号	金一圓五十銭
第十七号	金一圓五十銭
第十八号	金一圓五十銭
第十九号	金一圓五十銭
第二十号	金一圓五十銭

社會式技藝器音一タクビホ日
社會式技藝器音一タクビ

大坂
...

新光盛
紙用製
...

2019.07.31 08:53

号越

ロー苦心
クラリんにピロ

肺患者の 引換え下刑 を志す案

肺患者の引換え下刑を志す案

野村芳子の 野村芳子監督 の大作

野村芳子の野村芳子監督の大作

欧米の國々と 握る小さい手

欧米の國々と握る小さい手

海に知識普及に 海事案内配

海に知識普及に海事案内配



Text accompanying the photograph of the woman in the kimono.

大國天

野村芳子監督

秘洛京

野村芳子監督

音響部 日朝一柳田行殿大時

出賣大分節

店脈吳野島

Various small advertisements and notices.

ニスキア 性儀

啓人用が可なり

新興健康者間は

新の如き人試みられ

西日話

演花部

地方演劇

第七六回

三越呉服店

2019.07.31 08:53

の世の...
たて...
を...
の世の...
の世の...

丹波は一尺
電信不通

陸軍の秀才獣医 カミソリ自殺

犠牲された友人に
相すまぬとて

帝大医学部に在籍する
獣医科の秀才カミソリ君は、
友人の犠牲に相すまぬとて、
カミソリ自殺した。

建國祭に参加した 九機不時着陸

の着陸地不明

建國祭に参加した九機は、
不時着陸した。着陸地不明
である。

婦人界から 下田女史の引退

奇病に取りつかれ
主治医の勧告で



下田歌子女史

本人も混濁の、あま敷
人の病に悩まされた下田女史は、
主治医の勧告で引退した。

美人の 手がかり

死

美人の死の謎が、手がかり
を得た。

蓄音機の 籠括詐欺

蓄音機の籠括詐欺
が横行している。

二人組の強盗 また一組捕はる

昨朝千住の遊廓で
船橋死しも

二人組の強盗が、また一組
捕はられた。

死を急ぐ少女 警察に救はる

哀れ十五の幼い身に

死を急ぐ少女が、警察に
救はれた。

大金を持つて 家出す

市立商業生徒

大金を持つて家を出た
市立商業生徒。

十姉妹虎之巻 果引秘傳

十姉妹虎之巻の果引秘傳
が公開された。

長生きしては 気の毒だと自殺

若い時道楽した老人

長生きしては気の毒だと
自殺した老人。

印度寺建立

工費 百万円を投じ

印度寺建立の工費、
百万円を投じている。

無産者新聞 襲はる

社員の不在中

無産者新聞が襲はれた。
社員の不在中。

南品川で 十二戸焼失す

火災

南品川で十二戸が焼失した。
火災による。

2019.07.31 09:12

雛人形

十日より
御大典
雛人形
春山作
木目込人形
五円均



懸賞
特徴
身長五尺
顔色艶並

消防

特許消火工
ヒストル消火
自動消火
中央理化

父天門中野二郎

父天門中野二郎
豆伊東町に轉地葬中の
九日午前十一時用分
報告仕候

外山親
若葉

2019.07.31 09:14

分蘇

晴之けしきをよのけしき
よのけしきをよのけしき
よのけしきをよのけしき
よのけしきをよのけしき



大阪梅田櫻橋

の雄姿と共に
 として春の若葉に映え
 し去るでせう

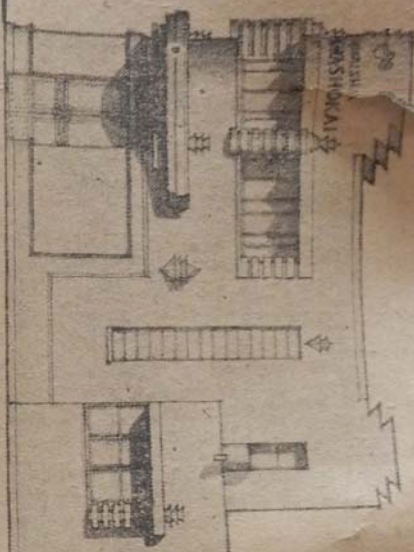

既に完璧の域に達せる
 超高級車
水冷式スコット車及び
 全歐洲輪界に於て
 最高級車として
 名聲噴々たる
チャタリー車の
 スピードイナタインは



350 c. c.
 型トフヤシムカーリータヤチ



498 c. c. & 596 c. c.
 型ルレキクスグンイラフトツコス式冷水

英英各 國國種 製製附 水手屬 式々直 入一輪 トツコ スリ入 自自動 廉價販 轉轉販 車車賣

店理代總本日

和召

2019會0資31 09:22

六五北話電 地番六廿町田梅東區北阪大 部入出輪 番六壹壹阪穴替振 番〇五北話電 點又交橋櫻區北阪大 所賣販

金中川正郎
 大正製糖株式會社
 大阪府東區南船場
 電話 二〇〇〇
 一級製糖特許券
 相場所設
 三品五圓高價
 部員與不影是
 營業案内
 電話 二〇〇〇

實拂
 右の如く相場所設
 電話 二〇〇〇
 大正製糖株式會社
 大阪府東區南船場
 電話 二〇〇〇

後藤
 電話 二〇〇〇
 大正製糖株式會社
 大阪府東區南船場
 電話 二〇〇〇

大正製糖株式會社
 代理店
 二井物産株式會社
 大阪府東區南船場
 電話 二〇〇〇

2019.07.31 09:28

英語通信講座 研究社

員募集
力中心の新時代到来!
願者請往! まづ英語を!



和倉! 大辞典
対特色
語の導入
的解群
の追加

大坂毎日新聞
の更にも省かす
五万部限り
す御愛読下
御中
社

川鳴門秘帖

縮刷普及版 全六巻

名山を聴くやうな愉快さ
一家一部! 萬人共樂!
町番六下區町地京東
社凡平
九三六九二京東魯邦

富士に立つ影

白井喬三作 豫約募集

江戶三國志

吉川英治作
山口將吉郎編

ドーコレ外内印貝

!れこ!れこ

門專經月殊特

球強 経月

2019.07.31 10:04



Handwritten text on the left side of the white paper, including the characters "本機" and "不換".

Handwritten mark resembling the character "中" on the bottom right of the white paper.

Vertical ruler markings and text on the right edge of the object, including the characters "1000mm" and "1000".



2019.08.01 11:17

2019.08.01 13:21



2019.08.01 15:48

調查兒童學		高等		高等		高等	
性別	姓名	性別	姓名	性別	姓名	性別	姓名
男	...	男	...	男	...	男	...
女	...	女	...	女	...	女	...

授業日數	...
日授業ノ欠キタル數	...
連續四日以上出席兒童數	...
就學督促	...
總引兒童數	...
教員缺勤	...
重要事項	...

石川縣江	大正三年	右及報告
...

授業日數	...
日授業ノ欠キタル數	...
連續四日以上出席兒童數	...
就學督促	...
總引兒童數	...
教員缺勤	...
重要事項	...

授業日數	...
日授業ノ欠キタル數	...
連續四日以上出席兒童數	...
就學督促	...
總引兒童數	...
教員缺勤	...
重要事項	...

石川縣江
大正三年十月

右及報告

重要事項

教員缺勤

總引兒童數

就學督促

連續四日以上出席兒童數

日授業ノ欠キタル數

授業日數

大正三年十月...
石川縣江...
...

石川縣江...
...

夏次郎

三合亭

...

...

...

...

...

...

...

...

...

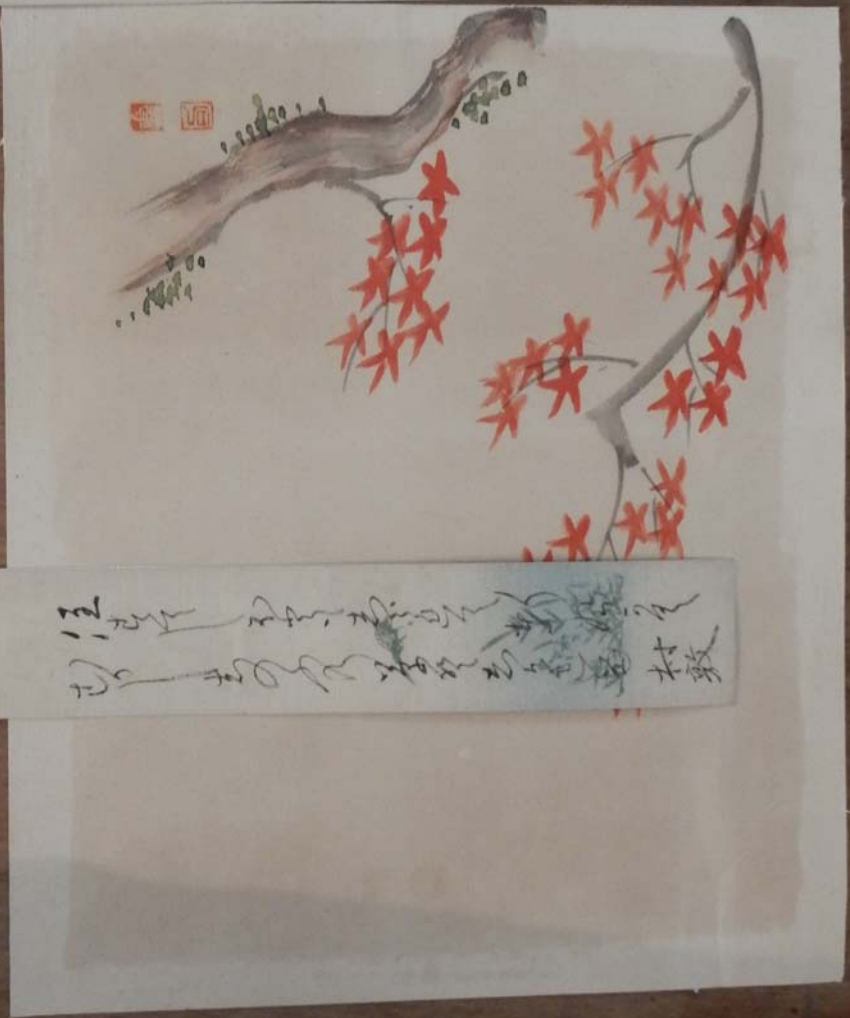

故鄉
 故鄉
 故鄉
 故鄉

2019年8月1日
 故鄉
 故鄉
 故鄉

15

姓名		性別		年齡		學號		班級		備註	
張	明	男	6	1	1	1	1	1	1	1	1
李	華	女	7	2	2	2	2	2	2	2	2
王	強	男	8	3	3	3	3	3	3	3	3
趙	麗	女	9	4	4	4	4	4	4	4	4
陳	偉	男	10	5	5	5	5	5	5	5	5
周	敏	女	11	6	6	6	6	6	6	6	6
吳	浩	男	12	7	7	7	7	7	7	7	7
孫	芳	女	13	8	8	8	8	8	8	8	8
朱	傑	男	14	9	9	9	9	9	9	9	9
張	麗	女	15	10	10	10	10	10	10	10	10
李	偉	男	16	11	11	11	11	11	11	11	11
王	敏	女	17	12	12	12	12	12	12	12	12
趙	浩	男	18	13	13	13	13	13	13	13	13
陳	芳	女	19	14	14	14	14	14	14	14	14
吳	傑	男	20	15	15	15	15	15	15	15	15
周	麗	女	21	16	16	16	16	16	16	16	16
孫	偉	男	22	17	17	17	17	17	17	17	17
朱	敏	女	23	18	18	18	18	18	18	18	18
張	浩	男	24	19	19	19	19	19	19	19	19
李	芳	女	25	20	20	20	20	20	20	20	20
王	傑	男	26	21	21	21	21	21	21	21	21
趙	麗	女	27	22	22	22	22	22	22	22	22
陳	偉	男	28	23	23	23	23	23	23	23	23
周	敏	女	29	24	24	24	24	24	24	24	24
孫	浩	男	30	25	25	25	25	25	25	25	25
朱	芳	女	31	26	26	26	26	26	26	26	26
張	傑	男	32	27	27	27	27	27	27	27	27
李	麗	女	33	28	28	28	28	28	28	28	28
王	偉	男	34	29	29	29	29	29	29	29	29
趙	敏	女	35	30	30	30	30	30	30	30	30
陳	浩	男	36	31	31	31	31	31	31	31	31
周	芳	女	37	32	32	32	32	32	32	32	32
孫	傑	男	38	33	33	33	33	33	33	33	33
朱	麗	女	39	34	34	34	34	34	34	34	34
張	偉	男	40	35	35	35	35	35	35	35	35
李	敏	女	41	36	36	36	36	36	36	36	36
王	浩	男	42	37	37	37	37	37	37	37	37
趙	芳	女	43	38	38	38	38	38	38	38	38
陳	傑	男	44	39	39	39	39	39	39	39	39
周	麗	女	45	40	40	40	40	40	40	40	40
孫	偉	男	46	41	41	41	41	41	41	41	41
朱	敏	女	47	42	42	42	42	42	42	42	42
張	浩	男	48	43	43	43	43	43	43	43	43
李	芳	女	49	44	44	44	44	44	44	44	44
王	傑	男	50	45	45	45	45	45	45	45	45
趙	麗	女	51	46	46	46	46	46	46	46	46
陳	偉	男	52	47	47	47	47	47	47	47	47
周	敏	女	53	48	48	48	48	48	48	48	48
孫	浩	男	54	49	49	49	49	49	49	49	49
朱	芳	女	55	50	50	50	50	50	50	50	50
張	傑	男	56	51	51	51	51	51	51	51	51
李	麗	女	57	52	52	52	52	52	52	52	52
王	偉	男	58	53	53	53	53	53	53	53	53
趙	敏	女	59	54	54	54	54	54	54	54	54
陳	浩	男	60	55	55	55	55	55	55	55	55

2019.08.01 15:48

授業日期	2019.08.01
授業地點	故鄉
授業對象	故鄉
授業內容	故鄉
授業效果	故鄉
授業心得	故鄉
授業建議	故鄉
授業總結	故鄉
授業反思	故鄉
授業展望	故鄉
授業備註	故鄉
授業簽名	故鄉
授業日期	2019.08.01
授業地點	故鄉
授業對象	故鄉
授業內容	故鄉
授業效果	故鄉
授業心得	故鄉
授業建議	故鄉
授業總結	故鄉
授業反思	故鄉
授業展望	故鄉
授業備註	故鄉



鶴
可

2019.08.01 15:49

鶴



Handwritten Chinese calligraphy in black ink on a small rectangular piece of paper. The characters are written in a cursive style. The text is partially obscured by the other elements in the image.

2019.08.01 15:49

2019.08.02 14:18

「トールスリーパー」パーフュメド

91% 保湿成分

94% 保湿成分

99% 保湿成分

3つの理由

1. 肌の乾燥を防ぐ
2. 肌のくすみを防ぐ
3. 肌の弾力性を高める

「トールスリーパー」パーフュメド

3日間 送料無料!

1冊 37,580円

2冊 75,160円

3冊 24,800円

4冊 37,580円

5冊 37,580円

6冊 37,580円

7冊 37,580円

8冊 37,580円

9冊 37,580円

10冊 37,580円

11冊 37,580円

12冊 37,580円

13冊 37,580円

14冊 37,580円

15冊 37,580円

16冊 37,580円

17冊 37,580円

18冊 37,580円

19冊 37,580円

20冊 37,580円

21冊 37,580円

22冊 37,580円

23冊 37,580円

24冊 37,580円

25冊 37,580円

26冊 37,580円

27冊 37,580円

28冊 37,580円

29冊 37,580円

30冊 37,580円

31冊 37,580円

32冊 37,580円

33冊 37,580円

34冊 37,580円

35冊 37,580円

36冊 37,580円

37冊 37,580円

38冊 37,580円

39冊 37,580円

40冊 37,580円

41冊 37,580円

42冊 37,580円

43冊 37,580円

44冊 37,580円

45冊 37,580円

46冊 37,580円

47冊 37,580円

48冊 37,580円

49冊 37,580円

50冊 37,580円

51冊 37,580円

52冊 37,580円

53冊 37,580円

54冊 37,580円

55冊 37,580円

56冊 37,580円

57冊 37,580円

58冊 37,580円

59冊 37,580円

60冊 37,580円

61冊 37,580円

62冊 37,580円

63冊 37,580円

64冊 37,580円

65冊 37,580円

66冊 37,580円

67冊 37,580円

68冊 37,580円

69冊 37,580円

70冊 37,580円

71冊 37,580円

72冊 37,580円

73冊 37,580円

74冊 37,580円

75冊 37,580円

76冊 37,580円

77冊 37,580円

78冊 37,580円

79冊 37,580円

80冊 37,580円

81冊 37,580円

82冊 37,580円

83冊 37,580円

84冊 37,580円

85冊 37,580円

86冊 37,580円

87冊 37,580円

88冊 37,580円

89冊 37,580円

90冊 37,580円

91冊 37,580円

92冊 37,580円

93冊 37,580円

94冊 37,580円

95冊 37,580円

96冊 37,580円

97冊 37,580円

98冊 37,580円

99冊 37,580円

100冊 37,580円

効果のない機能性食品も

463円

1690

5000

10000

20000

30000

40000

50000

60000

70000

80000

90000

100000

110000

120000

130000

140000

150000

160000

170000

180000

190000

200000

210000

220000

230000

240000

250000

260000

270000

280000

290000

300000

310000

320000

330000

340000

350000

360000

370000

380000

390000

400000

410000

420000

430000

440000

450000

460000

470000

480000

490000

500000

510000

520000

530000

540000

550000

560000

570000

580000

590000

600000

610000

620000

630000

640000

650000

660000

670000

680000

690000

700000

710000

720000

730000

740000

750000

760000

770000

780000

790000

800000

810000

820000

830000

840000

850000

860000

870000

880000

890000

900000

910000

920000

930000

940000

950000

960000

970000

980000

990000

1000000

政治分断 加速も

助金は支援の 介入

2019年7月22日出版

小松 隆

夏ハワイ!

231,900円 - 291,900円

2019年7月22日出版

小松 隆

夏ハワイ!

231,900円 - 291,900円

2019年7月22日出版

小松 隆

夏ハワイ!

231,900円 - 291,900円

御獄若さと余裕

体カ剛りな玉置の黒い影

揺れるシリア系住民

上領の権定化 結束に影

韓国対話 突破口現る

五輪日替

大粒の黒にた

クタクタの体







江戸からかみ 品質証明書

伝統証紙のついた製品は、
伝統的工芸品産業の振興に
関する法律により経済産業
大臣が指定した伝統的工芸
品です

伝統的工芸品とは…

- ・生活に豊かさと潤いを与える工芸品です
- ・江戸時代以前から今日まで続いている日本の伝統的技術や技法及び原材料を使用して製造されている工芸品に対して与えられる指定です

この「伝統証紙」がついた「江戸からかみ」は、生産地の組合が、上記の基準に合格しているかどうかについて厳重な検査を実施したものであり、生産者が誇りと責任を持ってお届けする製品です

「江戸からかみ」は1999年に伝統工芸品の指定を受けました
本品質証明書をぜひお施主様にご提示いただきたくお願い申し上げます

江戸からかみ版元 創業 元禄3年  株式会社 **東京松屋**
東京都台東区東上野6-1-3
TEL.03-3842-3785 FAX.03-3842-3820
E-mail:showroom@tokyomatsuya.co.jp

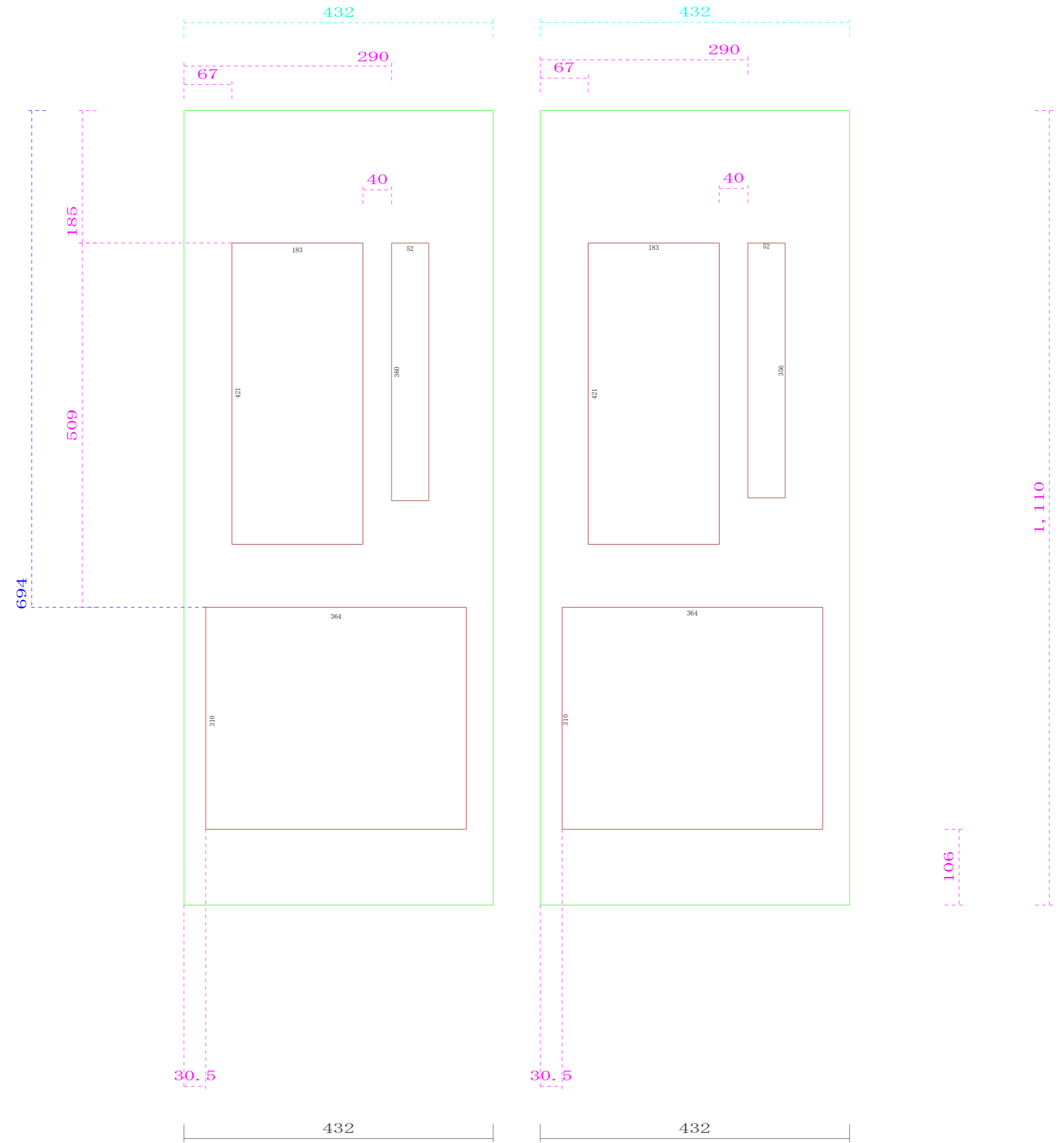
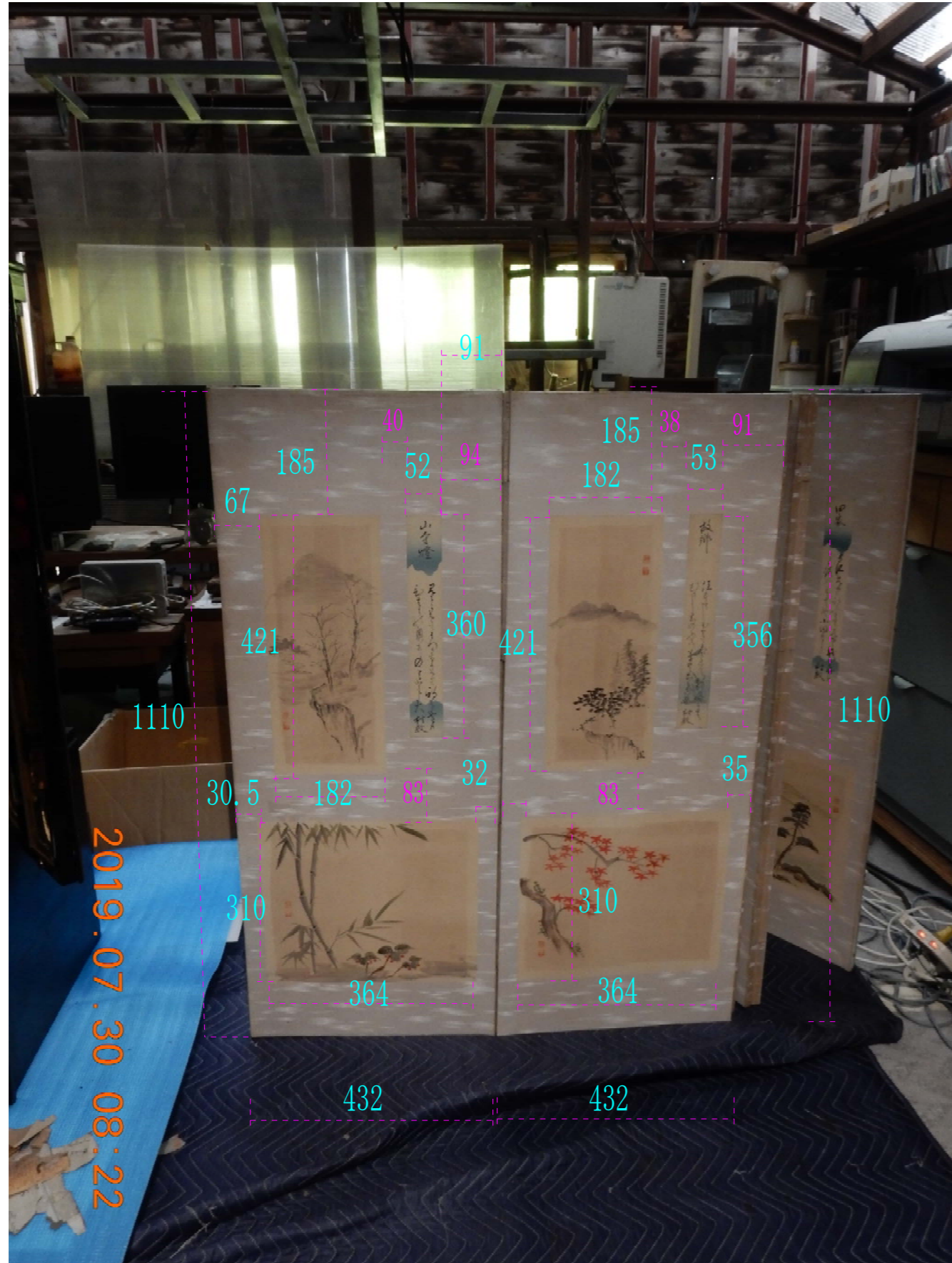

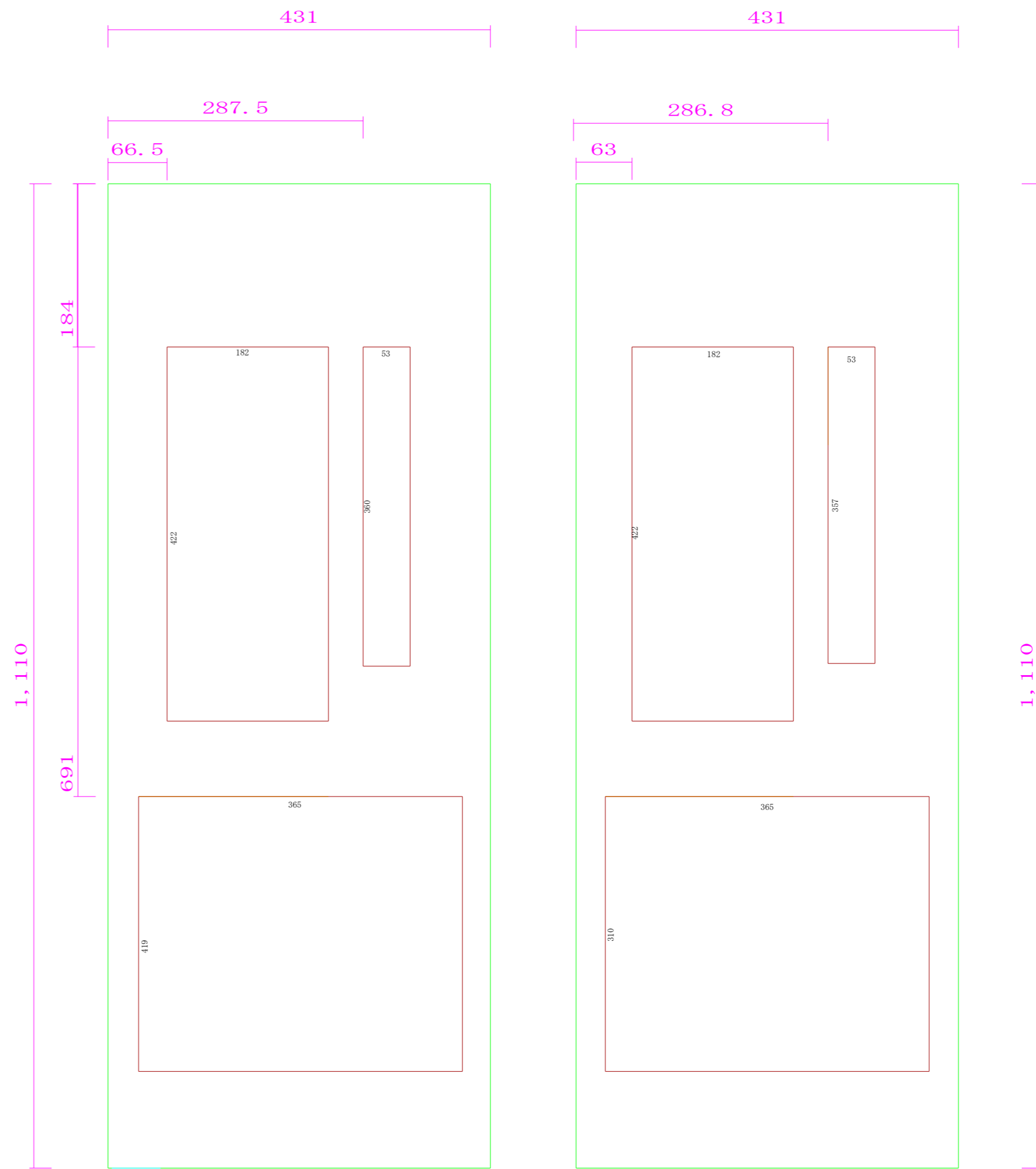
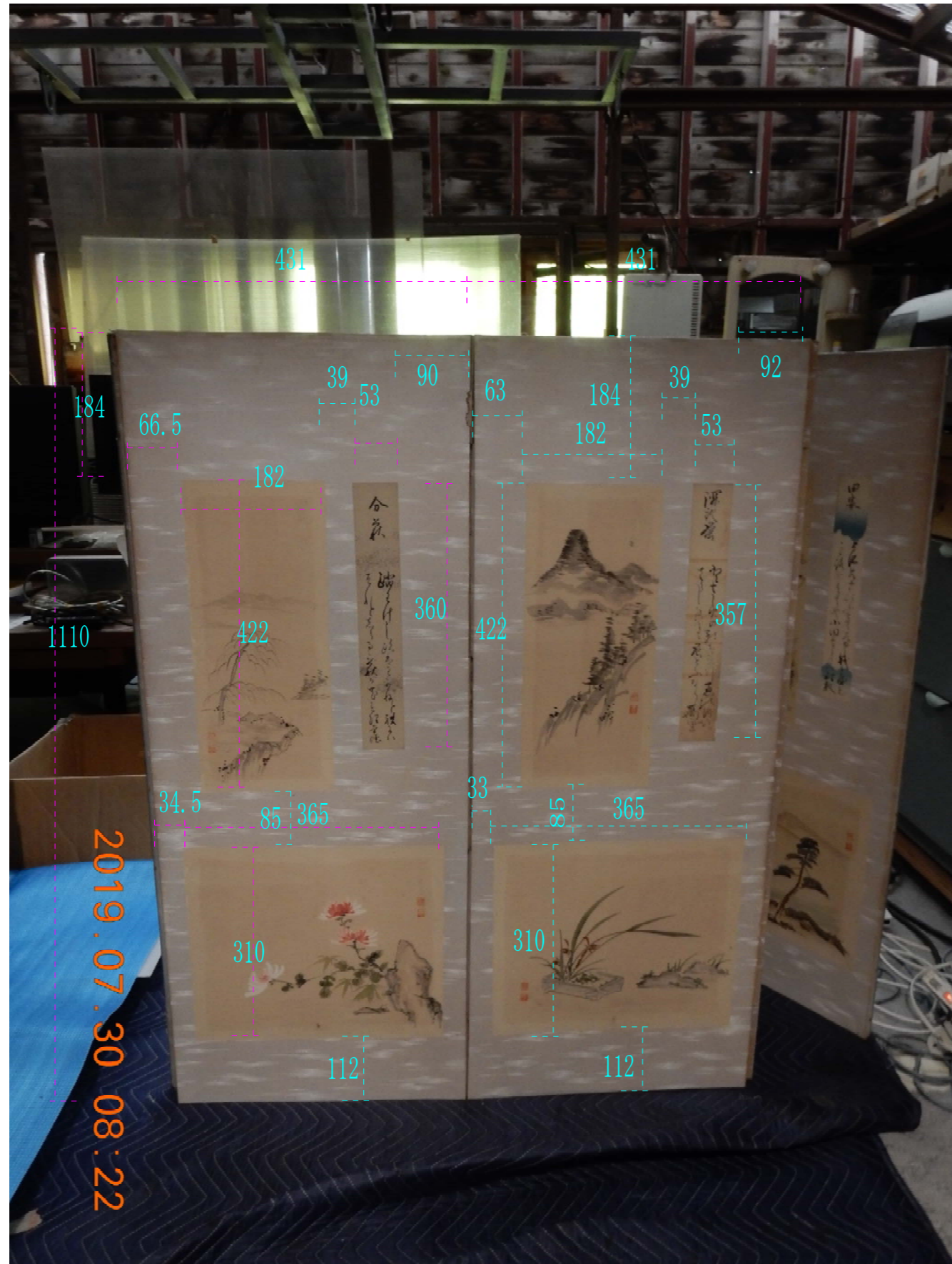

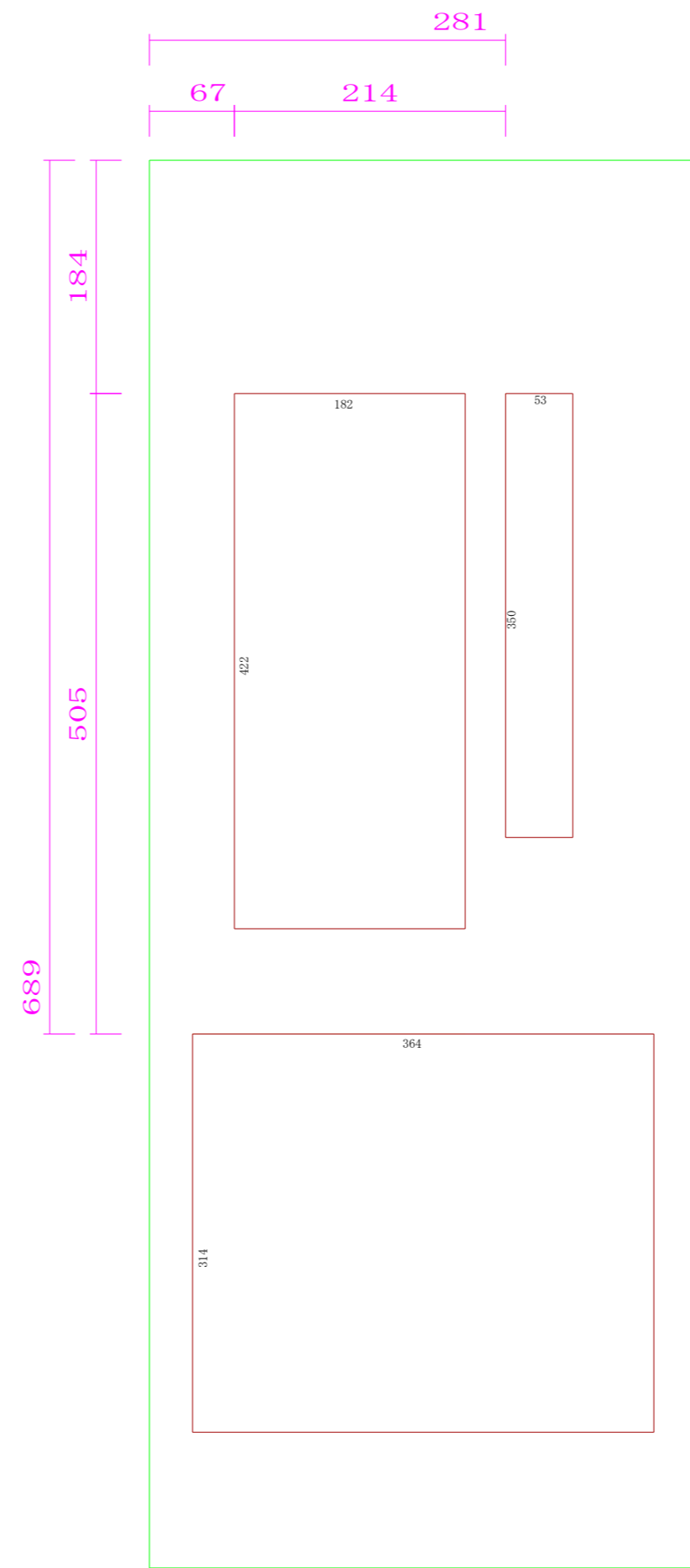

[34]

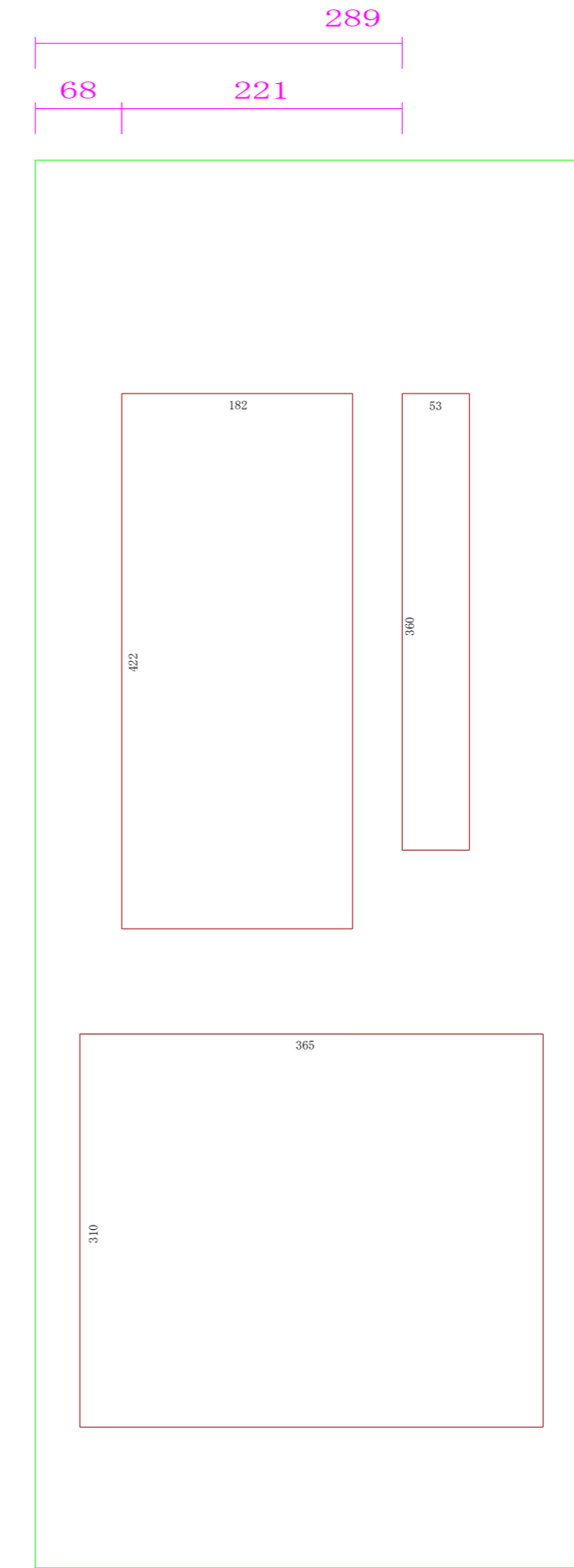

[35]